

၄။ ယင်ဖြူ

Whitefly: *Aleurodicus dispersus* (Russell, 1965)

Hemiptera :Aleyrodidae

ဖျက်ကောင်ပုံသဏ္ဍာန်များ

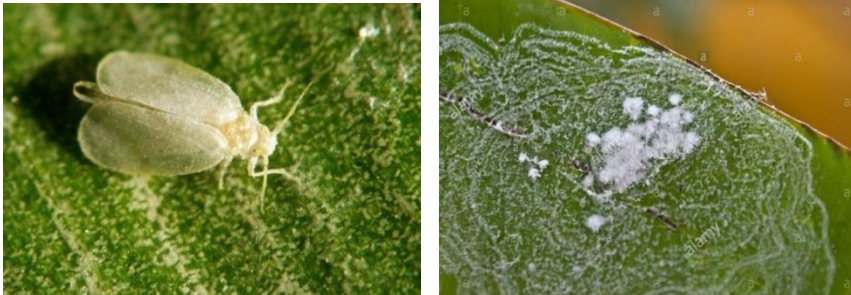

ဥများသည် မျက်နှာပြင်ချောမွေ့၍ ဘဲဥပုံ သဏ္ဍာန်ရှိပြီး အဝါရောင်ရှိသည်။ ဥများကို ခရုပတ်ပုံစံ အုလေ့ရှိသည်။ အရွယ်ရောက်ကောင်ဖြစ်သည့် အကောင်ကြီး၏ အတောင်ပံသည် အဖြူရောင်ရှိပြီး ဖယောင်းလွှာဖြင့် ဖုံးထားသော ဖလံပုံစံအင်းဆက်ဖြစ်သည်။

ဖျက်ဆီးပုံလက္ခဏာများ



အရွက်များတွင် အဝါရောင်အစက်အပြောက်များတွေ့ရ ပြီး ဆိုးဆိုးရွားရွား ကျ ရောက်ပါက အရွက်များတွင် တွန့်လိပ်နေသည်ကိုတွေ့ရသည်။

ဘဝစက်ဝန်း

ဥအဆင့်	-(၇-၁၀)ရက်
ပိုးမမည်အဆင့်	-(၁၁-၂၂)ရက်

ရုပ်ဖုံးအဆင့် - (၅-၁၆)ရက်
အကောင်ကြီးအဆင့် - (၁၄)ရက်

ဘက်စုံကာကွယ်နှိမ်နင်းနည်းလမ်းများ

(၁) ယခင်နှစ်မှကျန်ရှိသောရောဂါရပင်ကြွင်းပင်ကျန်များအားမီးရှို့ဖျက်ဆီးပါ။

(၂) စိုက်ခင်းပတ်ဝန်းကျင်ရှိပေါင်းမြက်များအားရှင်းလင်းပါ။

(၃) မြေပြင်ချိန်တွင်မြေခံအဖြစ် ဖစ်ပရိုနေးဒဂျီအာ (Fipronil 3GR) (သို့) အီမီဒါကလိုပရစ် ၆၀၀ အက်ဖ်အက်စ် (Imidacloprid 600 FS) ထည့်ပါ။

(၄) အပင်စိပ်စိပ်စိုက်မစိုက်ပါနှင့်။

(၅) စိုက်ခင်းပတ်လည်တွင်နေကြာစိုက်ပေးခြင်းဖြင့်မိတ်ဆွေပိုးများအားဆွဲဆောင်ပါ။

(၆) အရွက်အောက်မျက်နှာပြင်တွင်ယင်ဖြူကျရောက်မှုအားအမြဲမပြတ်ကင်း ထောက်ပါ။

(၇) ယင်ဖြူသည်ခါတုပိုးသတ်ဆေးများအားအလွယ်တကူယဉ်ပါးနိုင်သဖြင့်အပင်ထွက်ပစ္စည်းများမှထုတ်လုပ်သောပိုးသတ်ဆေးများအားအသုံးပြုပါ။ (တမာပိုးသတ်ဆေး၊ တမာကြိတ်ဖတ်၊ ဆေးရွက်ကြီး)

(၈) အရွက်အောက်မျက်နှာပြင်အဖြူရောင်အမျှင်များ (ဖယောင်းလွှာ) ထွက်ပြီးချိန်မှဆေးဖျန်းမည်ဆိုပါက ဆပ်ပြာဖျော်ရည်ဖြင့်အရွက်အောက်မျက်နှာပြင်ရောက်အောင်နှံ့နှံ့စပ်စပ်ပက်ဖျန်းပြီးမှပိုးသတ်ဆေးဖျန်းပါ။ (ဆပ်ပြာမှုန့် ၂၀၀ ဂရမ်/ရေ ၂၅ လီတာ)

(၉) ထိသေ၊ စားသေ (သို့) ပင်လုံးပြန်အာနိသင်ရှိပိုးသတ်ဆေးတစ်မျိုးမျိုးကိုဆေးအညွှန်းအတိုင်းပက်ဖျန်းပါ။ ပိုးသတ်ဆေးများကို အသုံးပြုပါက အညွှန်းစာ တွင် ဖော်ပြ ထားသည့်

မူးဆွတ်မိစောင့်ဆိုင်းရမည့်ကာလ Pre-harvest Interval (PHI) ကို လိုက်နာ ဤစနစ်တကျ ခူးဆွတ်ပါ။

- ဒိုင်းမီသိုအိတ် (Dimethoate)
- ဒိုင်းနိုတီဖြူရမ် (Dinotefuran)
- ပိုင်မီထရိုဇင်း (Pymetrozine)
- စပီရိုမက်ဆီဖန် (Spiromesifen)
- စပီရိုတတ်ထရာမက် (Spirotetramat)