

၄။ လက်ဖက်ကိုင်းထိုးပိုး

Tea shot-hole borer : *Euwallacea perbrevis* (Schedl 1951)

Coleoptera: Curculionidae

ဖျက်ကောင်ပုံသဏ္ဍာန်များ



ကျိုင်းကောင်အမ ခန္ဓာကိုယ်သည် (၂.၂-၂.၆) မီလီမီတာခန့်သာရှည်ပြီး ခန္ဓာကိုယ် တုတ်ခိုင်ကာ တချို့သည်အညိုရင့်ရောင်ရှိပြီး များသောအားဖြင့်အနက်ရောင်တွေ့ရလေ့ရှိသည်။

ဖျက်ဆီးပုံလက္ခဏာများ

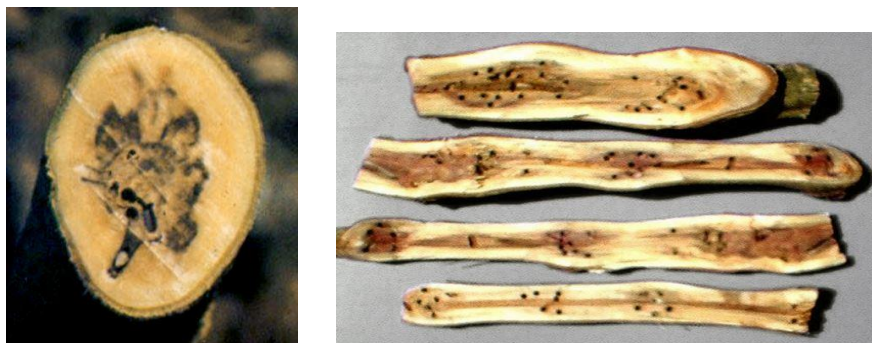

ပင်စည်နှင့်ကိုင်းများအတွင်းဝင်ရောင်ဖျက်ဆီးသဖြင့်ပင်စည်ပေါ်တွင် (၁.၅) မီလီမီတာခန့် အပေါက်များနှင့် အတူ အဖြူရောင် အညစ်အကြေးများတွေ့ရသည်။အပင်များအားနည်းလာပြီး ကိုင်းအသစ်များ ထွက်ပေါ်မှုများမရှိတော့ဘဲလက်ရှိ ကိုင်းများညှိုးခြောက်ခြင်း၊ ကိုင်းကျိုး ကျခြင်းများတွေ့ရသည်။

ဘဝစက်ဝန်း

ဥအဆင့်	-(၈-၁၀)ရက်
လောက်ကောင်အဆင့်	-(၂၁-၂၆)ရက်
ရုပ်ဖုံးအဆင့်	-(၁၀-၁၂)ရက်
အကောင်ကြီးအဆင့်	-(၄၂)ရက်

ဘက်စုံကာကွယ်နှိမ်နင်းနည်းလမ်းများ

(၁) ပိုးဖျက်ဆီးထားသောကိုင်ခြောက်များအားမီးရှို့ပါ။ကိုင်ချိုင်ပါ။

(၂)အရွယ်ရောက်လောက်ကောင်ရှိသော ပင်စည်အခေါက်ထဲသို့ ပိုသတ် ဆေး ထိုးသွင်းခြင်း (သို့)ပိုးသတ်ဆေးဆွတ်ထား သော ဝှမ်းကိုပင်စည် ထဲ သို့ထိုးထည့်ပါ။

- ဖစ်ပရိုနေး (Fipronil)
- ဆိုင်ပါမီသရင် (Cypermethrin)

(၃) အလူမီနီယမ်ဖော့စဖိုက် (Aluminium Phosphide) ဆေးပြားများအား ပင်စည်အခေါက်ထဲ ထည့်ပြီး အပေါ်မှနွားချေးအုံပေးပါ။

(၄)ပင်စည် အခေါက်များကို ဆေးသုတ်ခြင်းဖြင့် ဖျက်ပိုး နှိမ်နင်း ပါ။

- ကာဘာရိုင်း (Carbaryl)

(၅)အပင်ခြေအားမြေဆွ၍ ဖစ်ပရိုနေး ၃ဂရမ်(3GR)၊ ကာဘိုဆာလဖန် ၅ဂရမ် (Carbosulfan 5G) ထည့်ပါ။ ပိုးသတ်ဆေးများ ကို အသုံးပြုပါက အညွှန်းစာ တွင် ဖော်ပြ ထားသည့် မနူးဆွတ်မိစောင့်ဆိုင်းရမည့်ကာလ Pre-harvest Interval (PHI) ကို လိုက်နာ ၍ စနစ်တကျ ခူးဆွတ်ပါ။