

၅။ ဖူးစားပိုး

Oriental tobacco budworm: *Helicoverpa assulta* (Guenée, 1852)

Lepidoptera: Noctuidae

ဖျက်ကောင်ပုံသဏ္ဍာန်များ

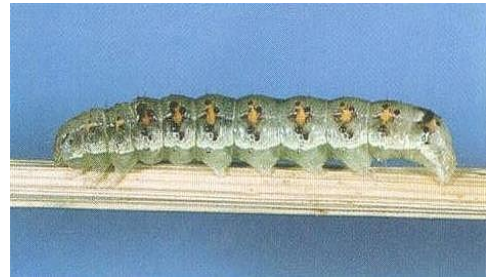

အကောင်ကြီးရှေ့အတောင်ပံတွင်အညိုရောင်လှိုင်းများပါရှိသည်။နောက်အတောင်ပံသည်အဝါရောင်ဖြစ်ပြီးအညိုရောင်အနားသတ်လှိုင်းနှင့်အမှတ်ဖျော့ဖျော့ပါရှိသည်။

ဖျက်ဆီးပုံလက္ခဏာများ



အပွင့်၊အသီးနှင့်အဖူးတို့အားဖျက်ဆီးသည်။အညှာအရင်းတွင်အပေါက်များတွေ့ရသည်။အရွယ်မတိုင်မီ/မရင့်မီအပွင့်နှင့်အဖူးများကြွေကျစေသည်။အသီးအရောင်အဖြူရောင်သို့ပြောင်းသွားသည်။

ဘဝစက်ဝန်း

ဥအဆင့် -(၃-၅)ရက်

လောက်ကောင် အဆင့် (၁၉-၂၈)ရက်
 ရုပ်ဖုံး အဆင့် -(၁၀-၁၅)ရက်
 အကောင်ကြီး အဆင့် -(၉-၁၁)ရက်

ဘက်စုံကာကွယ်နှိမ်နင်းနည်းလမ်းများ

(၁) နွေထယ်ရေးခံပါ။

(၂) အတန်း (၅-၆) တန်းတိုင်း ပဲစဉ်းငုံနှင့်သီးညှပ်စိုက်ပါ။

(၃) ဖျက်ပိုးကျရောက်မှု သိရှိရန်နှင့် ဖလံဖမ်း ရန် တစ်ဧကလျှင် အလင်း ရောင်ထောင် ချောက် (၁) ခုထောင်ပါ။

(၄) ဖျက်ပိုးကျရောက်မှုကို သိရှိရန်နှင့် ဖလံထီးများကို ထောင်ချောက်ဆင်ရန် တစ်ဧကလျှင် ဖီရိုမုန်း ထောင်ချောက် (၂)ခုထောင်ပါ။

(၅) ထရိုင်ဂိုဂရားမားနဂျီ (*Trichogramma*) လွှတ်ပေးပါ။

(၆) ပင့်ကူများ၊ နှာတံရှည်နှံကောင်များ၊ ပုရွက်ဆိတ်များ၊ ပုဇင်းများ၊ လိပ်ခုံးကျိုင်းများ၊ ဇာတောင်ပိုး များကဲ့သို့သော ဇီဝထိန်းချုပ်ပိုးမွှားများကို ထိန်းသိမ်းပါ။

(၇) လိုအပ်ပါက ထိသေစားသေအာနိသင်ရှိ ပိုးသတ်ဆေးတစ်မျိုးမျိုးကို ဆေးအညွှန်း အတိုင်း ပက်ဖျန်းပါ။ ပိုးသတ်ဆေးများ ကို အသုံးပြုပါက အညွှန်းစာ တွင် ဖော်ပြ ထားသည့် မခူးဆွတ်မီ စောင့်ဆိုင်းရမည့်ကာလ Pre-harvest Interval (PHI) ကို လိုက်နာ ဤစနစ်တကျ ခူးဆွတ်ပါ။

- ဆိုင်ပါမီသရင် (Cypermethrin)
- လန်မ်ဒါဆိုင်ဟေလိုသရင် (Lambda-Cyhalothrin)
- ဖလူဗန်ဒိုင်ရာမိုက် (Flubendiamide)
- အင်ဒိုဇာကပ် (Indoxacarb)