

# ၅။ ငှက်ပျောရွက်လိပ်/ရွက်ကပ်လိပ်ပြာ

Banana Skipper: *Erionota thrax* (Linnaeus, 1767)

Lepidoptera: Hesperiiidae

ဖျက်ကောင်ပုံသဏ္ဍာန်များ

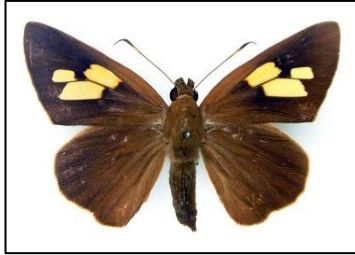

လောက်ကောင်၏ ဦးခေါင်းသည် အနက်ရောင်ရှိပြီး ခန္ဓာကိုယ်သည် အဖြူရောင်ရှိပြီး ဖယောင်းလွှာဖြင့် ဖုံးအုပ်ထားသည်။ အကောင်ကြီးများသည် အညိုရောင်ရှိပြီး အရှေ့အတောင်ပေါ်တွင် ထင်ရှားသော အပြောက် (၃) ခုပါရှိသည်။

ဖျက်ဆီးပုံလက္ခဏာများ



shutterstock.com · 2168806159

အရွယ်မရောက်သေးသည့် လောက်ကောင်သည် အရွက်များကိုလိပ်၍ နေထိုင်စားသောက်ဖျက်ဆီးလေ့ရှိသည့်အတွက်ကြောင့် အရွက်များပုံပျက်၍ ပျက်ဆီးနေသည်ကို တွေ့ရသည်။

ဘဝစက်ဝန်း

- ဥ အဆင့် - (၅ -၈) ရက်
- လောက်ကောင် အဆင့် - (၃ -၄ ) ပတ်
- ရုပ်ဖုံး အဆင့် - (၈-၁၂) ရက်
- အကောင်ကြီးအဆင့် -(၆-၁၂)ရက်

**ဘက်စုံကာကွယ်နှိမ်နင်းနည်းများ**

(၁) ဥမြုံ၊ လောက်ကောင်နှင့် ရုပ်ဖုံးများကို လက်ဖြင့်ကောက်ယူဖျက်ဆီးပါ။

(၂) အလင်းရောင်ထောင်ချောက်ထွန်းပါ။

(၃) ထိသေ၊ စားသေအာနိသင်ရှိသော ပိုးသတ်ဆေး တစ်မျိုးမျိုးကိုဆေးအညွှန်း အတိုင်းသုံးပါ။  
ပိုးသတ်ဆေးများကို အသုံးပြုပါက အညွှန်းစာ တွင် ဖော်ပြထားသည့် မနူးဆွတ်မီ စောင့်ဆိုင်းရမည့်ကာလ Pre-harvest Interval (PHI) ကို လိုက်နာ ဤစနစ်တကျဆေးဆွတ်ပါ။

- ကာဘာရိုင်း (Carbaryl)
- လန်ဒါဆိုင်ဟေလိုသရင် (Lambda-Cyhalothrin)
- ဆိုင်ပါမီသရင် (Cypermethrin)
- ဖလူဘန်ဒိုင်ရာမိုက် (Flubendiamide)
- ကလိုရမ်ထရမ်နီလီပရော (Chlorantraniliprole)