

## ၄။ ငှက်ပျောဇာတောင်ပိုး

Banana lace-wing bug: *Stephanitis typica* (Distant, 1903)

Hemiptera: Tingidae

ဖျက်ကောင်ပုံသဏ္ဍာန်များ



အကောင်ကြီးအဆင့် အမများသည် (၃-၄) မီလီမီတာခန့်ရှည်၍ (၁.၅ - ၂.၅ ) မီလီမီတာ အကျယ်ရှိပြီး ဇာကွက်ကဲ့သို့ အကွက်များ ပါရှိသည်။ အရောင်ဖြော့အဖြူရောင်ရှိသော အတောင်များ နှင့် အရောင်ရင့်သည့် ဝမ်းဗိုက်ပိုင်းကို မြင်နိုင်သည်။

ဖျက်ဆီးပုံလက္ခဏာများ

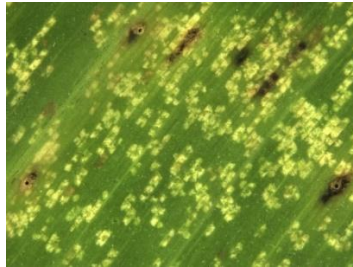
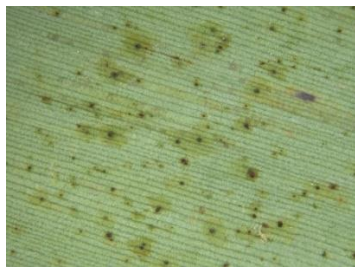

အကောင်ကြီးနှင့် ပိုးမမည်များသည် ရွက်လယ်ကြောအနီး၊ အရွက်အောက်မျက်နှာပြင် ပေါ်တွင် စားသောက်ဖျက်ဆီးသည်။ အရွက်၏အပေါ်မျက်နှာပြင်တွင် အဝါဖျော့ရောင် အစက်အပြောက်များ ဖြစ်ပေါ်စေပြီး အောက်မျက်နှာပြင်ပေါ်တွင် အရောင်ရင့်သည့်ပိုးချေးများ တွေ့နိုင်သည်။

ဘဝစက်ဝန်း

ဥအဆင့်

-(၁၂)ရက်

ပိုးမမည်အဆင့် - (၁၃)ရက်  
အကောင်ကြီးအဆင့် - (၄-၁၀) ရက်

**ဘက်စုံကာကွယ်နှိမ်နင်းနည်းလမ်းများ**

(၁) ဖျက်ပိုးကျရောက်မှု ရှိ/မရှိ ကို ပုံမှန် ကင်းထောက်ပါ။ အလင်းရောင်ထောင်ချောက်ထွန်း၍ ကင်းထောက်နိုင်သည်။

(၂) ပင်လုံးပြန့်ပိုးသတ်ဆေးတမျိုးမျိုးကို ဆေးအညွှန်းအတိုင်း အကောင်ရှိ သည့် နေရာရောက်အောင် ပက်ဖျန်းခြင်းဖြင့် နှိမ်နင်းပါ။ ပိုးသတ်ဆေးများကို အသုံးပြုပါက အညွှန်းစာတွင် ဖော်ပြထားသည့် မနူးဆွတ်မီ စောင့်ဆိုင်းရမည့်ကာလ Pre-harvest Interval (PHI) ကို လိုက်နာ ၍စနစ်တကျဆွတ်ပါ။

- အဆီတာမီပရစ်(Acetamiprid)
- ဒိုင်မီသိုအိတ်(Dimethoate)